

LAND PARTITION

LOCATED in Sections 3 and 4 & NW 1/4 of Section 9,
T. 25 S., R. 6 W., W.M. in Douglas County, Oregon.

November 10, 1997

PREPARED FOR: KRISTEN SIGL
1958 HWY. 138 WEST
OAKLAND, OR. 97462

PREPARED BY: DAVID EDWARDS LAND SURVEYING
P.O. BOX 361
OAKLAND, OREGON 97462
PHONE: (541) 459-0512

REGISTERED
PROFESSIONAL
LAND SURVEYOR
David A. Edwards
OREGON
2/17/96
DAVID A. EDWARDS
2339
EXPIRES 12/31/97

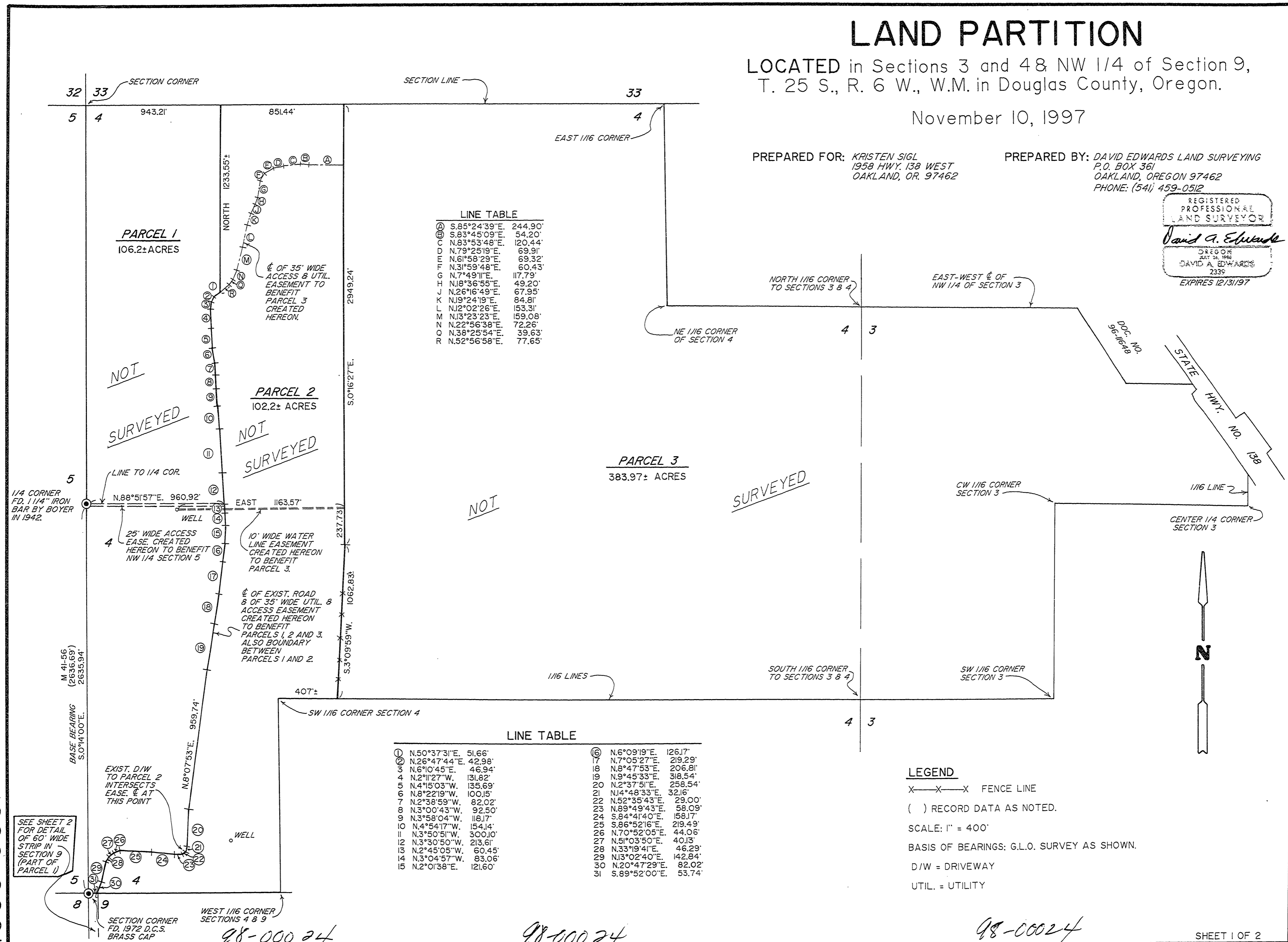

LINE TABLE

Ⓐ	S.85°24'39"E	244.90'
Ⓑ	S.83°45'09"E	54.20'
Ⓒ	N.83°53'48"E	120.44'
Ⓓ	N.79°25'19"E	69.91'
Ⓔ	N.61°58'29"E	69.32'
Ⓕ	N.31°59'48"E	60.43'
Ⓖ	N.7°49'11"E	117.79'
Ⓗ	N.18°36'55"E	49.20'
Ⓙ	N.26°16'49"E	67.95'
Ⓚ	N.19°24'19"E	84.81'
Ⓛ	N.12°02'26"E	153.31'
Ⓜ	N.13°23'23"E	159.08'
Ⓝ	N.22°56'38"E	72.26'
Ⓞ	N.38°25'54"E	39.63'
Ⓡ	N.52°56'58"E	77.65'

LINE TABLE

①	N.50°37'31"E	51.66'	⑥	N.6°09'19"E	126.17'
②	N.26°47'44"E	42.98'	⑦	N.7°05'27"E	219.29'
③	N.6°10'45"E	46.94'	⑧	N.8°47'53"E	206.81'
④	N.2°11'27"W	131.82'	⑨	N.9°45'33"E	318.54'
⑤	N.4°15'03"W	135.69'	⑩	N.2°37'51"E	258.54'
⑥	N.8°22'19"W	100.15'	⑪	N.14°48'33"E	32.16'
⑦	N.2°38'59"W	82.02'	⑫	N.52°35'43"E	29.00'
⑧	N.3°00'43"W	92.50'	⑬	N.89°49'43"E	58.09'
⑨	N.3°58'04"W	118.17'	⑭	S.84°41'40"E	158.17'
⑩	N.4°54'17"W	154.14'	⑮	S.86°52'16"E	219.49'
⑪	N.3°50'51"W	300.10'	⑯	N.70°52'05"E	44.06'
⑫	N.3°30'50"W	213.61'	⑰	N.51°03'50"E	40.13'
⑬	N.2°45'05"W	60.45'	⑱	N.33°19'41"E	46.29'
⑭	N.3°04'57"W	83.06'	⑲	N.13°02'40"E	142.84'
⑮	N.2°01'38"E	121.60'	⑳	N.20°47'29"E	82.02'
			㉑	S.89°52'00"E	53.74'

98-00024

98-00024

98-00024

COUNTY SURVEYORS FILE DATA
DO NOT REMOVE FROM OFFICE